

## Nascita della scuola di Monteponi

L'istituzione di una scuola in località Monteponi viene proposta il 27 maggio del 1929 dall'Ente di Cultura e di educazione della Sardegna delegato per la gestione delle scuole contro l'analfabetismo.

Il 2 novembre del 1930 la Regia Ispettrice Scolastica richiede al Commissario Prefettizio del Comune di Iglesias la fornitura urgente di banchi e di cattedre per la scuola di Monteponi "la quale deve subito cominciare a funzionare".

La delibera del Podestà di nomina in via provvisoria della bidella Vacca Peppina per la scuola di nuova istituzione nella frazione di Monteponi è del 13 dicembre 1930.

Il numero delle classi e degli alunni di questa nuova scuola sono rilevabili dal prospetto statistico degli alunni iscritti e frequentanti al 31/12/1931 nelle scuole elementari del Comune di Iglesias compilato dalla Direzione Didattica Governativa. Nella scuola della frazione di Monteponi sono presenti tre classi miste, la 1<sup>a</sup>, la 2<sup>a</sup> e la 3<sup>a</sup>. Complessivamente risultano iscritti 77 alunni, 30 in prima (20 maschi e 10 femmine), 30 in seconda (15 maschi e 15 femmine) e 17 in terza (nove maschi e 8 femmine); invece risultano frequentanti 28 in prima (18 maschi e 10 femmine), 28 in seconda (14 maschi e 14 femmine) e

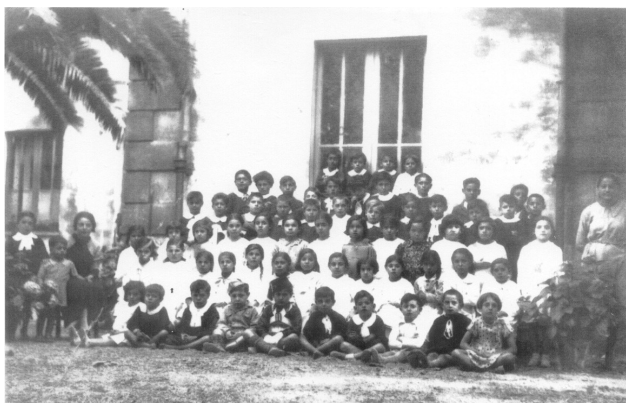

16 in terza (9 maschi e 7 femmine) per un totale di 72 alunni.

ENTE DI CULTURA E DI EDUCAZIONE DELLA SARDEGNA  
(E. C. E. S.)

Eretto in Ente Morale con R. D. 2 dicembre 1925 - 2202/

DELEGATO PER LA GESTIONE DELLE SCUOLE CONTRO L'ANALFABETISMO

N. 32 prot. g. Cagliari, 27 maggio 1929 VI  
Ufficio DIRETTORE REGIONALE. (Via Sassari, 43)

Oggetto: **1** Istituzione scuola.

Al Sig. Podestà



*Selenia*

Il prego significarle che questo Ente, aderendo a vivo desiderio espresso dalla S.V. e dalla popolazione interessata, ha proposto al Ministero della pubblica istruzione l'istituzione di una scuola in regione... *Monteponi e S. Maria Bacciu*  
Ho fiducia che la proposta verrà accolta. Sarà opportuno, ad ogni modo, che V.S. segnali la necessità dell'istituzione stessa al Ministero della P.I. ed al R. Provveditore agli studi.

Con cortesi ossequi

IL DIRETTORE REGIONALE  
(Prof. Sebastiano Deledda)

*Deledda*

La prima aula scolastica viene chiamata dai minatori

"Sa scola de sa galleria"  
perché sorge nella zona di Pozzo Villa Marini.

MUNICIPIO DI IGLESIAS

PROVINCIA DI CAGLIARI

Prot. N. 124/9 Alleg. N. Iglesias, 22/12/1930-1141-  
OGGETTO Risposta a nota del  
Nomina in via provvisoria Div. Sez.  
della bidella per la scuola A.S.E. IL PREFETTO  
della di nuova istituzione  
nella frazione di Monteponi CAGLIARI

Pregliami trasmettere per i provvedimenti di competenza a questo On.le Ufficio, copia in duplice esemplare della relazione razionale podestarile N. 855 del 13/12/1930..  
rela iva all'oggetto sopraindicato

Ossequi

IL PODESTÀ

*V. P.*

(Doc. ASCI 2^ sezione, buste n. 1210, anno 1929)

(Doc. ASCI 2^ sezione, busta n. 1211 del 1930)